

I LEILÃO DA PECUÁRIA DO AMAZONAS

O MAIOR LEILÃO DO NORTE DO PAÍS!

CATÁLOGO DE LOTES



I LEILÃO DA PECUÁRIA DO AMAZONAS

Patrocinadores Oficiais

Juntos pelo Agro e pela Solidariedade!



I LEILÃO DA PECUÁRIA DO AMAZONAS

Propósito do I Leilão da Pecuária do Amazonas

O I Leilão da Pecuária do Amazonas vai muito além de um evento voltado aos negócios. Ele nasce com a missão de unir o potencial do agronegócio regional a uma causa nobre e transformadora. Parte significativa da arrecadação será destinada ao Hospital de Amor, referência nacional no atendimento gratuito e humanizado a pacientes com câncer em todo o país.

Ao participar deste leilão seja como comprador, vendedor ou patrocinador cada envolvido contribui diretamente para salvar vidas, apoiar pesquisas e garantir que milhares de pessoas continuem recebendo tratamento digno e especializado. Essa iniciativa reafirma o compromisso do setor agropecuário não apenas com o desenvolvimento econômico, mas também com a responsabilidade social e o cuidado com o próximo.

Ao mesmo tempo, o evento também se consolida como um importante ponto de encontro entre produtores, investidores e representantes do setor, promovendo negócios, parcerias e oportunidades que fortalecem a pecuária no Amazonas. Assim, o leilão se transforma em um espaço onde solidariedade e progresso caminham lado a lado, mostrando que o agro pode e deve ser agente de mudança social.

Cada lance é um gesto de esperança!

CATÁLOGO DE LOTES

LOTE 1



**CASAL DE OVINOS
RAÇA: MORADA NOVA**

CARACTERÍSTICAS

RUSTICIDADE, ADAPTÁVEL A QUALQUER REGIÃO BRASILEIRA
SUA CARNE É CONSIDERADA A MAIS NOBRE
ENTRE OS OVINOS!

PRENHÊS CONFIRMADA!

**ARRECADAÇÃO 100% DESTINADA AO HOSPITAL DO
AMOR**

LOTE 2



CABRA ANGLO- NUBIANA P.O
20 MESES
COBERTA AMOJANDO

CARACTERÍSTICAS
ANIMAL ADAPTÁVEL , RÚSTICO.
APRESENTA DUPLA APTIDÃO, SENDO EXCELENTE TANTO
PARA A PRODUÇÃO DE LEITE QUANTO DE CARNE!

DOADOR:
AGROPECUÁRIA TK23
THIAGO VICENTE EMILIANO

ARRECADAÇÃO 100% DESTINADA PARA O
HOSPITAL DO AMOR

LOTE 3



RAÇA: BOER
IDADE: 1 ANO
PURA DE ORIGEM

CARACTERÍSTICAS

**ALTA CONFORMAÇÃO E MUSCULATURA, DESTACANDO-SE POR
SEU CORPO BRANCO E CABEÇA MARROM-AVERMELHADA.
RUSTICIDADE, ADAPTABILIDADE A CLIMAS VARIADOS,**

DOADOR:
ASSOCIAÇÃO DOS VAQUEIROS DO ESTADO DO AMAZONAS

**ARRECADAÇÃO 100% DESTINADA PARA O
HOSPITAL DO AMOR**

LOTE 4



**RAÇA: ANGLO NUBIANA
IDADE: 20 MESES
PRENHÊS CONFIRMADA**

CARACTERÍSTICAS

**ANIMAL RÚSTICO DE ALTA ADAPTABILIDADE, BOA PRODUÇÃO DE
LEITE E CARNE DE QUALIDADE**

DOADOR:

**DANIEL SILVA CARVALHO
FAZENDINHA DO CAFÉ PRISCILA.**

**ARRECADAÇÃO 100% DESTINADA PARA O
HOSPITAL DO AMOR**

LOTE 5



**FÊMEA MEIO SANGUE
IDADE: 18 MESES**

CARACTERÍSTICAS

**OVINO MEIO-SANGUE, CARACTERIZADO PELA PELAGEM DE
CABEÇA PRETA E CORPO BRANCO.
PELO (DESLANADA), IDEAL PARA CLIMA QUENTE, E POSSUI UMA
EXCELENTE CONFORMAÇÃO MUSCULAR.**

**DOADOR:
FAZENDA AMAZÔNIA OVINOS.**

**ARRECADAÇÃO 100% DESTINADA PARA O
HOSPITAL DO AMOR**

LOTE 6



RAÇA: SANTA INÊS
IDADE: 4 ANOS

CARACTERÍSTICAS

**ANIMAL DESLANADO E RÚSTICO, CARACTERIZADO PELA SUA
FORTE ADAPTAÇÃO AO CLIMA TROPICAL E ALTA
PRODUTIVIDADE PARA CARNE. .**

DOADOR:
FAZENDA FERRADURA.

**ARRECADAÇÃO 100% DESTINADA PARA O
HOSPITAL DO AMORR**

LOTE 7



**PORCO
APROXIMADAMENTE 60 KG DE CARÇA.
CAPADO**

CARACTERÍSTICAS
SAÚDE IMPECÁVEL E É CRIADO COM MANEJO ADEQUADO,
ALIMENTAÇÃO BALANCEADA E BEM-ESTAR ANIMAL.

DOADOR:
FAZENDA SANTA JULIAMA.
JOSÉ BERTOLDO

ARRECADAÇÃO 100% DESTINADA PARA O
HOSPITAL DO AMOR

LOTE 8



RAÇA: TABAPUÃ P.O

IDADE: 10 MESES

PESO: 360 KG

CARACTERÍSTICAS GENÉTICAS

PAI: FERRADOR TJG

MÃE: NUGUARA TJG

PROPRIETÁRIO:

**FAZENDA SÃO GONÇALO
TABAPUÃ FIG.**

CONDIÇÃO DE VENDA:

30 PARCELAS: 1+29.

FRETE: A COMBINAR

LOTE 9



**RAÇA: BRAHMA PO
IDADE: 14 MESES
BEZERRO**

**CARACTERÍSTICAS
ANIMAL DE EMBRIÃO, QUALIDADE GENÉTICA.**

**DOADOR:
FAZENDA FERRADURA
FELIPE ARAGÃO**

**ARRECADAÇÃO 100% DESTINADA PARA O
HOSPITAL DO AMORR**

LOTE 10



RAÇA: NELORE PINTADO

IDADE: 3 ANOS

PAI: INÉDITO FIV GC DA SL

MÃE: SERROTE DUJB136-PC

**PROPRIETÁRIO:
FAZENDA FERRADURA**

CONDIÇÕES DE VENDA

1+9

LOTE 11



RAÇA: NELORE PO
IDADE: 6 MESES

CARACTERÍSTICAS GENÉTICAS

PAI: 9761 FIV DA EAO
MÃE: PROPICIA DA EAO 4186

DOADOR:
FAZENDA SANTA ROSA
JEFERSON ARAÚJO

ARRECADAÇÃO 100% DESTINADA PARA O
HOSPITAL DO AMOR

LOTE 12



**20 FÊMES NELORE
FILHAS DE TOURO PO
GADO COMERCIAL**

**PROPRIETÁRIO:
FAZENDA SANTA ROSA**

**CONDIÇÕES DE VENDA:
12X NO CARTÃO SEM JUROS
A VISTA: 5% DE DESCONTO.
LOTE INTEIRO**

LOTE 13



RAÇA: NELORE

MVD1450F

IDADE: MÃE-16/12/12

COM PRENHÊS GARANTIDA

CARACTERÍSTICAS GENÉTICAS

LOTES 3 EM 1 COM BEZERRO AO PÉ- 4 MESES

PROPRIETÁRIO:

FAZENDA SANTA ROSA

CONDIÇÕES DE VENDA:

12X NO CARTÃO SEM JUROS

OU 5% A VISTA

LOTE 14



RAÇA: NELORE PO
MVD1143 FIV DA JACAMIM
IDADE: 12/10/12

PROPRIETÁRIO:
FAZENDA SANTA ROSA

CONDIÇÕES DE VENDA:
12X NO CARTÃO SEM JUROS
OU 5% A VISTA

LOTE 15



RAÇA: NELORE PO
MMVA 3109
IDADE: 15/11/2018

PROPRIETÁRIO:
FAZENDA SANTA ROSA

CONDIÇÕES DE VENDA:
12X NO CARTÃO SEM JUROS
OU 5% A VISTA

LOTE 16



RAÇA: NELORE PO
9761 FIV DA EAO
DATA DE NASC.: 24/09/2018
CARACTERÍSTICAS GENÉTICAS
PAI: PLAYBOY MAT RDM 5049
MÃE: PROPICIA DA EAO EAO 4186

PROPRIETÁRIO:
FAZENDA SANTA ROSA

CONDIÇÕES DE VENDA:
12X NO CARTÃO SEM JUROS
OU 5% A VISTA

LOTE 17



**RAÇA: NELORE PO
FÊMEA**

EAO B1936

DATA DE NASC.: 28/08/2019

**CARACTERÍSTICAS GENÉTICAS
GADO NELORE**

**PROPRIETÁRIO:
FAZENDA SANTA ROSA**

**CONDIÇÕES DE VENDA:
12X NO CARTÃO
5% DE DESCONTO A VISTA**

LOTE 18



RAÇA: TABAPUÃ
IDADE: 1 ANO E 6 MESES

PROPRIETÁRIO:
FAZENDA FERRADURA

CONDIÇÕES DE VENDA:
1+5

LOTE 19



RAÇA: GIROLANDO
IDADE: 1 ANO E 7 MESES- BEZERRA

DOADOR:
FAZENDA SÃO JOSÉ.
MUNI LOURENÇO

ARRECADAÇÃO 100% DESTINADA PARA O
HOSPITAL DO AMOR

LOTE 20



RAÇA: MEDITERRÂNEO
IDADE: 17 MESES
PESO: APROX. 140 KG
FÊMEA

PROPRIETÁRIO:
FAZENDA AGUA VIVA
JANGO ROLDÃO

CONDIÇÕES DE VENDA:
1+6

LOTE 21

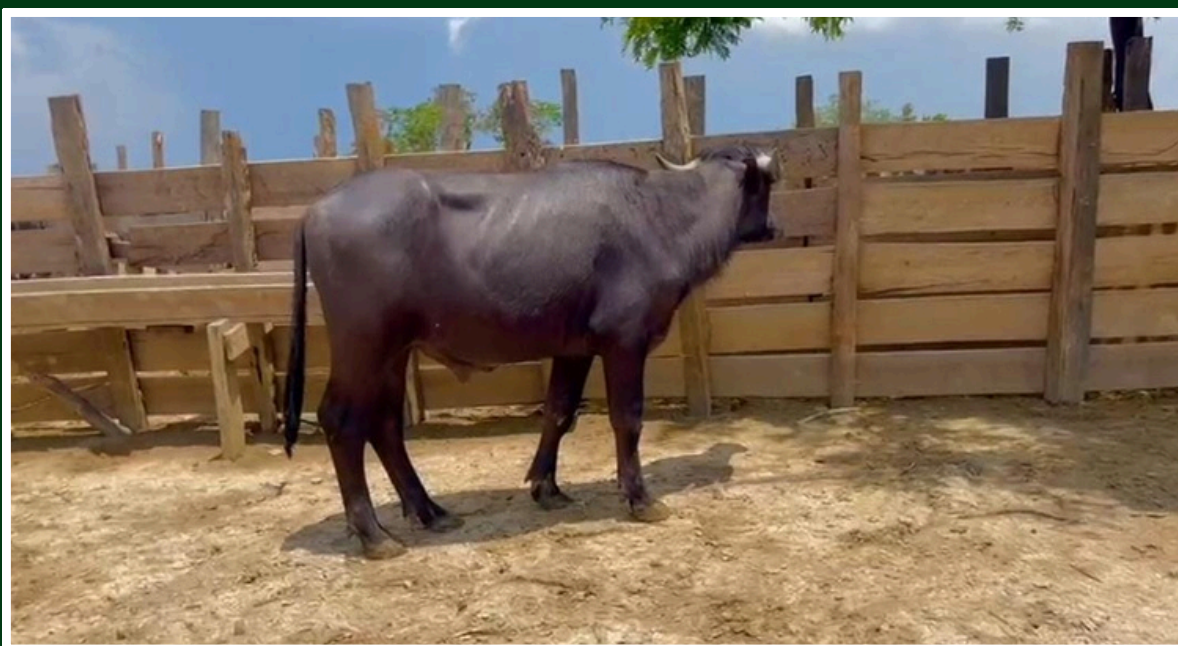

RAÇA: MEDITERRÂNEO
IDADE: 17 MESES
PESO: APROX. 140 KG
FÊMEA

FAZENDA AGUA VIVA
JANGO ROLDÃO

CONDIÇÕES DE VENDA:
1+6

LOTE 22



RAÇA: MEDITERRÂNEO
IDADE: 14 MESES
PESO: APROX. 150 KG
MACHO

FAZENDA AGUA VIVA
JANGO ROLDÃO

CONDIÇÕES DE VENDA:
1+6

LOTE 23



RAÇA: MEDITERRÂNEO

IDADE: 13 MESES

PESO: 155 KG

MACHO

PROPRIETÁRIO:

FAZENDA AGUA VIVA

CPF: 808.732.192-87

JOÃO RAIMUNDO LUCAS ROLDÃO

**ARRECADAÇÃO 100% DESTINADA PARA O
HOSPITAL DO AMOR**

LOTE 24



**RAÇA: NELORE PO
EXITO FIV DA FHP
FSPN703**

DATA DE NASC.: 19/08/2024

CARACTERÍSTICAS GENÉTICAS

PAI: JOGO CERTO TE DA HORA

MÃE: LAGUADIANA

DOADOR:

FAZENDA SÃO PEDRO

FRANCISCO HELDER DE OLIVEIRA PEIXOTO

**ARRECADAÇÃO 100% DESTINADA
AO HOSPITAL DO AMOR**

LOTE 25



RAÇA: GIROLANDA
FIV 256
IDADE: 3 ANOS
PRENHÊS CONFIRMADA (NELORE)

DOADOR:
FAZENDA SÃO JOSÉ
JOSÉ MARIO REZENDE

ARRECADAÇÃO 100% DESTINADA
AO HOSPITAL DO AMOR

LOTE 26



RAÇA: GIROLANDA

FIV 349

IDADE: 1 ANO E 11 MESES

PRENHA DE EMBRIÃO

CARACTERÍSTICAS GENÉTICAS

PAI: MONTEREY

MÃE: BASP444 HIGIÊNCIA

PROPRIETÁRIO:

FAZENDA SÃO JOSÉ

JOSÉ MARIO REZENDE

CONDIÇÕES DE VENDA:

1+5 NO CARTÃO

LOTE 27



RAÇA: GIROLANDA

FIV 284

IDADE: 2 ANOS

CARACTERÍSTICAS GENÉTICAS

PAI: SPTINCHOP RONDA

MÃE: BASP444 HIGIÊNCIA

PRENHA DE: NEYMAR BRASILIA

PROPRIETÁRIO:

FAZENDA SÃO JOSÉ

JOSÉ MÁRIO REZENDE

CONDIÇÕES DE VENDA:

1+5 NO CARTÃO

LOTE 28



RAÇA: NELORE
GADO COMERCIAL
IDADE: 2 ANOS
PESO: MEDIA DE 250 KG

CARACTERÍSTICAS GENÉTICAS
GADO NELORE

PROPRIETÁRIO:
BRUNO LOPES

CONDIÇÕES DE VENDA:
LANCE POR ANIMAL
COND. DE PAGAMENTO: 2+2+8

LOTE 29



RAÇA: NELORE
IDADE: 3 ANOS 1ª CRIA
BEZERRO: 2 MESES
PESO: MEDIA DE 250 KG

CARACTERÍSTICAS GENÉTICAS
GADO NELORE

DOADORA:
FAZENDA SÃO BENTO
ODETE BENTO

ARRECADAÇÃO 100% DESTINADA AO HOSPITAL DO AMOR

LOTE 30



RAÇA: SANTA INÊS PO

**CARACTERÍSTICAS
REBANHO PARINTINS**

**CONDIÇÕES DE VENDA:
1+2**

LOTE 31

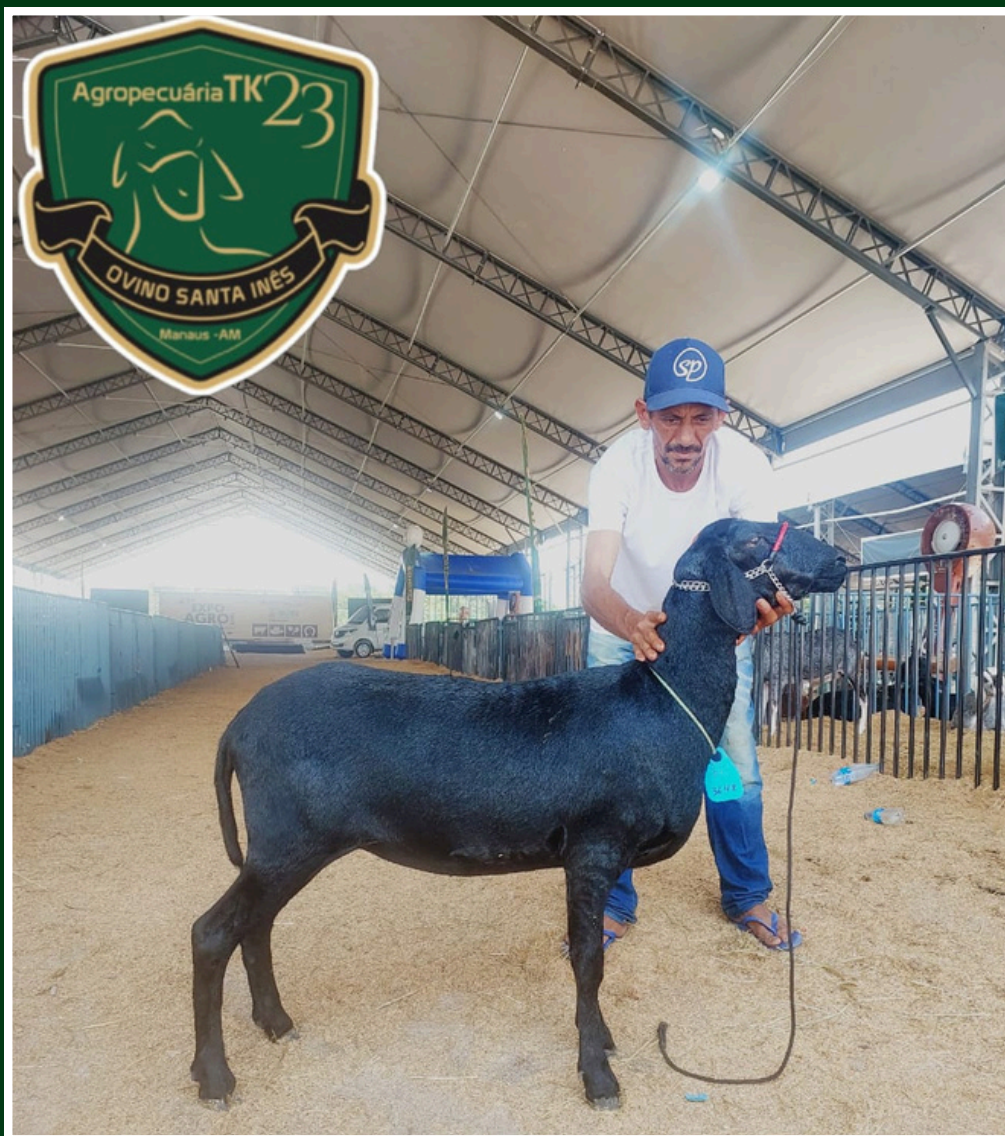

**REBANHO FTI
BORREHA JOVEM COBERTA PO
PROPRIETÁRIO
AGROPECUÁRIA TK23**

**CONDIÇÕES DE VENDA:
1+2**

LOTE 32



**RAÇA: BORREGA PO
PRENHÊS CONFIRMADA.**

CARACTERÍSTICAS

**PROPRIETÁRIO
AGROPECUÁRIA TK23**

**CONDIÇÕES DE VENDA:
1+2**

LOTE 33



193 de Figueiredo

FÊMEA- FILHA DA GRANDE F-185

Pai: 9769 da Panorama

Nascida: em 16/10/23

Peso: 400kg

Mãe produz em média de 12L de leite /dia

CONDIÇÕES DE VENDA:

1+29

LOTE 34



096 de Figueiredo

FÊMEA- FILHA DA GRANDE F-196

Pai: 9769 da Panorama

Nascida: em 15/12/23

Peso: 350kg

Mãe produz em média de 12L de leite /dia

CONDIÇÕES DE VENDA:

1+29

LOTE 35



200 de Figueiredo

MACHO- FILHO DA GRANDE F-120

Pai: 9769 da Panorama

Nascido: em 19/03/24

Peso: 300kg

Mãe produz em média de 10L de leite /dia

CONDIÇÕES DE VENDA:

1+29

LOTE 36



**RAÇA: QUARTO DE MILHA PO
CAVALO INTEIRO
HARAS: TALISMÃ**

**CONDIÇÕES DE VENDA:
1+29**

LOTE 37



**RAÇA: QUARTO DE MILHA PO
ÉGUA**

HARAS: TALISMÃ

**CARACTERÍSTICAS
PELAGEM PALMIRA**

CONDIÇÕES DE VENDA:

1+29

LOTE 38



**RAÇA: QUARTO DE MILHA PO
ÉGUA
HARAS: TALISMÃ**

**CARACTERÍSTICAS
PELAGEM PALOMINA**

**CONDIÇÕES DE VENDA:
1+39**

LOTE 39



RAÇA: RAÇA: NELORE/ COM BEZERRO AO PÉ

**DOADOR:
FAZENDA SANTA ROSA
EDNEY MARQUES RICARDO**

**ARRECADAÇÃO 100% DESTINADA PARA O
HOSPITAL DO AMOR**

CONSIDERAÇÕES FINAIS

**TODOS OS LOTES QUE SERÃO COMERCIALIZADOS
TANTO DOAÇÕES QUANTO VENDAS, O FRETE SERÁ
NEGOCIADO COM O VENDEDOR/ DOADOR DO LOTE.**

**PRAZO DE PAGAMENTO E ACERTO SERÁ DE
RESPONSABILIDADE ENTRE VENDEDOR E
COMPRADOR**

**OBS: CONDIÇÕES ESPECIAIS NO DECORRER DA
BATIDA DO MARTELO.**

**CADASTRO E SOLICITAÇÃO DE CATÁLOGO NA
MESA OPERADORA: (92) 98484-9791.**

I LEILÃO DA PECUÁRIA DO AMAZONAS

**CONFIRA AQUI O
CATÁLOGO DO LEILÃO**



**LEILAO DA PECUARIA
DO AMAZONAS**

wa.me/5592984849791

Conta do WhatsApp Business



agro agro agro agro agro agro agro agro agro agro
agro agro agro agro agro agro agro agro agro agro
agro agro agro agro agro agro agro agro agro agro

I LEILÃO DA PECUÁRIA DO AMAZONAS

